PER L'AMBIENTE CON LA GENTE NUMERO 02

EcoGiornale

02

Un successo nato dalle vostre mani

Periodico di Contarina SpA - Registrazione Tribunale numero 162 del 22/11/2010 - Poste Italiane s.p.a.
EcoGiornale è stampato su Cyclus Print, carta riciclata al 100%.
Stampato con inchiostri a base vegetale. La busta che lo contiene è compostabile.

Sommario 02

EcoGiornale

PER L'AMBIENTE CON LA GENTE
NUMERO 2 NOVEMBRE-DICEMBRE 2011

Periodico di Contarina SpA
Registrazione presso Tribunale di Treviso
numero 162 del 22/11/2010
Direttore Responsabile: Mattia Zanardo
Coordinamento Editoriale: Ufficio Comunicazione di Contarina SpA, Hobo Communication Srl
Comitato di Redazione: Ufficio Comunicazione di Contarina SpA, Denis Barea, Vincenzo Violante, Stefano Grespan, Matteo Rizzetto, Anna Ragazzi
Direzione, Redazione e Amministrazione: Contarina SpA
Impaginazione: www.hobocommunication.com
Foto: Archivio Hobo Communicaztion Srl e Contarina SpA
Stampa: Graficart Arti Grafiche srl

EcoGiornale è stampato su Cyclus Print, carta riciclata al 100% e certificata Ecolabel. Stampato con inchiostri a base vegetale. La busta che lo contiene è compostabile.

4 Utenze non domestiche Priula: è cambiata la tariffa

5 Campioni di risparmio

6 Compostaggio domestico

7 Apparecchiature elettriche ed elettroniche

8 I virtuosi della differenziata

10 Differenziata: le buone pratiche nei condomini

11 Cosa fare quando si vede un rifiuto abbandonato

12 Arriva il Natale!

14 A scuola di educazione ambientale

16 Famiglia EcoSostenibile

17 Con Contarina gli eventi diventano ecosostenibili

18 Differenziare correttamente

19 Tutti i simboli del riciclaggio

20 Rifiuti sanitari e similari

Più efficienza con l'integrazione territoriale

C'è un obiettivo oramai non solo desiderabile ma persino necessario, se si vuole continuare a perseguire la strada che porta a modelli di gestione dei rifiuti sempre più ecosostenibili: l'integrazione territoriale.

Per quanto riguarda l'area della destra Piave un segnale importante è l'integrazione operata dai Consorzi Priula e Tv Tre; è un esempio di come siano fondamentali la cooperazione tra tutti gli enti locali e la partecipazione attiva di voi cittadini e utenti per una gestione delle attività legate ai rifiuti che sia sempre più ecosostenibile ed efficiente.

In particolare la scelta della differenziata spinta permette di ridurre i rifiuti da smaltire e di contenere i costi.

Si tratta di una prospettiva che non può prescindere dall'apertura dell'azienda verso il territorio.

Contarina SpA ha gli strumenti per realizzare questo sistema virtuoso, modulando le proprie attività a seconda dei contesti e delle necessità specifiche. Rispetto dei territori, promozione della cultura ambientale ed efficienza nel sistema di gestione dei rifiuti sono le pietre miliari di un futuro che deve vedere necessariamente unite le nostre comunità, pur senza rinunciare alle specificità. Noi siamo pronti, come penso lo siate da tempo voi cittadini.

Presidente
Contarina SpA

Antonio Zamberlan

Premiato ancora il nostro impegno per l'ambiente

Ancora una volta i Consorzi Priula e Tv Tre si sono distinti in occasione del premio nazionale "Comuni Ricicloni" come due delle migliori realtà nazionali per quanto riguarda la gestione dei rifiuti. E i Comuni dei rispettivi ambiti sono tra i più virtuosi in Italia per quanto riguarda la raccolta differenziata.

Bravi a voi, cari cittadini e utenti dei nostri Consorzi. E' infatti merito vostro e del vostro impegno se insieme stiamo contribuendo ogni giorno a migliorare il nostro ambiente.

Perché differenziare significa abbattere l'inquinamento a cui porta una raccolta indifferenziata, a cui spesso corrisponde anche il degrado degli ambienti urbani. Differenziare, e ridurre la quantità di rifiuto da smaltire, vuol dire anche "buona economia" territoriale, cioè trasformare il rifiuto in una risorsa attraverso il riciclo, abbattere i costi del trattamento - che ricadono proprio sulle comunità - e i rischi ambientali che ne derivano.

Anche nel 2010 la quantità di rifiuto differenziato è notevolmente aumentata in entrambi i Consorzi, mentre diventa sempre più piccola la frazione del secco non riciclabile, quel rifiuto difficile da trattare sempre minore grazie non solo alla differenziata fatta in ogni casa e in ogni attività economica, ma anche per effetto di scelte d'acquisto più consapevoli da parte delle famiglie, orientate a preferire prodotti con pochi imballaggi.

Dobbiamo essere fieri dei risultati che abbiamo conseguito: quando sentiamo dire quanto importante e urgente sia la questione ambientale, noi con voi sappiamo di fare, ogni giorno, la nostra fondamentale parte.

Presidente
Consorzio Priula

Giuliano Pavanetto

Presidente
Consorzio Tv Tre

Franco Bonesso

Utenze non domestiche Priula: è cambiata la tariffa

Novità importante per quanto riguarda le utenze non domestiche del Consorzio Priula.

Dal primo gennaio 2011, in attuazione del nuovo Regolamento per la disciplina della Tariffa, approvato in forma unificata e omogenea con il Consorzio Tv Tre, il nuovo sistema di calcolo della tariffa prevede che la quota fissa presente in fattura sia calcolata in base alla superficie dell'utenza, cioè ai metri quadri dei locali, e al volume di ciascun contenitore in dotazione.

Le classi di superficie sono cinque e per il loro conteggio si tiene conto di tutti i vani, comunque denominati, esistenti nella costruzione, qualsiasi sia la destinazione o l'uso.

Si ricorda che il pagamento della quota fissa minima è dovuto da tutte le utenze non domestiche, indipendentemente dal fatto che i contenitori per la raccolta differenziata dei rifiuti siano stati ritirati o vengano usati.

Il sistema di calcolo della quota variabile, invece, non è stato modificato rispetto agli anni precedenti: l'importo che ogni utente trova nella fattura di Contarina SpA dipende dal numero di svuotamenti del contenitore del secco non riciclabile (o dal peso effettivo se si tratta di un servizio con pesatura).

Per quanto riguarda invece la parte riciclabile del rifiuto, il sistema di calcolo fa riferimento alla volumetria dei contenitori in dotazione.

Questo nuovo sistema di calcolo della quota fissa uniforma le modalità tariffarie per tutte le utenze non domestiche dei 49 comuni serviti da Contarina SpA.

La redistribuzione della quota fissa prevista da questo sistema ha l'obiettivo di garantire una più equa partecipazione ai costi fissi del servizio, che sono relativi all'utilità e al godimento di tutti per la conservazione dell'ambiente e per il mantenimento attivo del servizio pubblico. La quota fissa infatti copre i costi generali del servizio (come: le strutture fisiche, le risorse umane, gli strumenti informatici) e i servizi svolti per la collettività (come lo spazzamento delle strade e la pulizia del territorio).

Tale metodo evita quanto accadeva con la tariffa precedente in cui il contributo al beneficio collettivo di un utenza di 10.000 mq era pari a quello di una di 100 mq e un effetto di "fuga" per il quale chi non ritirava i contenitori evitava di partecipare ai costi fissi del servizio (tra i quali, ad esempio, ci sono i costi della pulizia del territorio e lo spazzamento).

Contarina SpA rimane a disposizione per dare spiegazioni agli utenti sulle proprie fatture e per valutare situazioni anomale. Sulla questione si è aperto, inoltre, un tavolo di confronto con le associazioni di categoria.

Le classi di superficie individuate sono 5:

da 1 mq a 99 mq	**classe numero 1**
da 100 mq a 249 mq	**classe numero 2**
da 250 mq a 749 mq	**classe numero 3**
da 750 mq a 1999 mq	**classe numero 4**
da 2000 mq in su	**classe numero 5**

Campioni di risparmio

La bolletta Contarina è più bassa della media nazionale e regionale

Nella speciale classifica stilata recentemente a livello nazionale e relativa ai costi per la gestione dei rifiuti urbani, nei Comuni dei Consorzi Priula e Tv Tre la tariffa media risulta la più bassa su scala nazionale, con una spesa media nel 2011 per utenza domestica rispettivamente di 173,87 e 174,60 euro. Questo dato, nei fatti, conferma come la politica della differenziazione spinta e della modalità di raccolta "porta a porta" risulti efficiente in termini di riduzione della parte non riciclabile del rifiuto ma soprattutto sia la scelta più conveniente per le famiglie.

Inoltre, quanto pagato nel 2010 dalle famiglie dei nostri due Consorzi risulta molto al di sotto della media nazionale (fonte: sindacato UIL, ricerca condotta a livello nazionale prendendo a riferimento i dati dei capoluoghi di provincia) che, secondo lo studio, è stata pari a 210,00 € (2,62 € al metro quadro) a fronte dei 200,00 € dell'anno precedente e dei 195,00 € del 2008.

Un trend generalizzato di crescita che gli autori della ricerca stimano previsto anche per il 2011.

Bassa tariffa e percentuali record di raccolta differenziata portano quindi ancora una volta gli utenti del Priula e del Tv Tre ad essere i protagonisti della gestione dei rifiuti più virtuosa a livello italiano, tanto più se si tiene conto che il dato medio della spesa per utenza domestica nei due Consorzi è comprensivo anche dell'IVA, pari al 10% dell'imponibile, e del tributo provinciale del 3%.

Tra il 2009 e il 2011, l'aumento della tariffa è stato soltanto di 12 euro a utenza nel Priula, mentre, tra il 2010 e il 2011, è diminuito di circa 4 euro nel Tv Tre.

Oltre a questo, per capire l'efficienza della gestione basta confrontare il costo procapite, cioè la somma dei costi divisa per numero di residenti.

Anche in questa speciale graduatoria Priula e Tv Tre si mettono in luce, rispettivamente con un costo procapite pari a 100,81 e 102,93 euro, contro i 170,18 euro della media nazionale e i 131,67 euro della media regionale veneta.

Effetti della differenziata, che nei nostri due Consorzi raggiunge quasi l'80%, mentre a livello italiano non va oltre il 38%.

Ma non basta: oltre ad una vera e propria politica di calmierazione dei costi e quindi della tariffa, sono stati attivati una serie di servizi per l'utenza che rappresentano delle importanti novità: le misure a sostegno delle famiglie con bambini piccoli o persone in situazioni di disagio che utilizzano pannolini e pannoloni, l'attivazione del progetto per la pulizia straordinaria del territorio con l'assunzione temporanea di cittadini disoccupati a causa della crisi economica, lo sviluppo dell'iniziativa Evento EcoSostenibile.

La raccolta differenziata di Priula e Tv Tre, la più virtuosa a livello italiano

Compostaggio domestico

Istruzioni e consigli per l'uso

Il composter è un contenitore nel quale il rifiuto umido e il vegetale si trasformano in compost, un fertilizzante naturale utilizzato per concimare nell'agricoltura e nel giardinaggio. Il composter può essere fatto di metallo, legno o anche plastica riciclata. Per utilizzare correttamente il composter è utile fare una buca profonda circa 15 centimetri e larga quanto la base del composter, riempirla di sassi e posizionare sopra il composter. Sul fondo del contenitore mettere del materiale legnoso - rametti, pezzi di corteccia o listarelle - così da creare uno strato drenante per il flusso del cosiddetto percolato, un liquido che viene prodotto durante la fase di decomposizione del rifiuto umido.

Così facendo si facilita anche la circolazione dell'aria nel contenitore. Ramaglie e rifiuti di grandi dimensioni vanno sminuzzati prima di essere inseriti nel composter, prestando attenzione a disporre in modo alternato il rifiuto vegetale (come piante, erba e foglie) e l'umido (come i resti di cibo e scarti di alimenti). Si possono compostare anche fazzoletti e tovagliolini di carta, ceneri spente di caminetti, tappi di sughero.

Periodicamente tutto questo materiale ha bisogno di essere rivoltato all'interno del composter, così da agevolarne la decomposizione e regolarne l'umidità.

Infatti, se il rifiuto è troppo umido si potrebbero produrre cattivi odori o potrebbe marcire, mentre se è troppo secco si rallenta il processo di compostaggio.

Anche la temperatura va controllata: l'innalzamento conferma l'inizio del processo di decomposizione, poi diminuisce fino a raggiungere lo stesso valore di quella ambientale.

Il materiale presente nel composter già dopo 2-4 mesi diventa compost fresco pronto per essere utilizzato per concimare orti, alberi o arbusti da frutto.

Dopo 5-7 mesi si ha il compost stabile, adatto per fertilizzare orto e giardino prima della semina. Trascorsi 10-12 mesi il compost è completamente maturo, riconoscibile per un aspetto soffice, scuro e poroso, inodore e omogeneo: è l'ideale base per preparare un terriccio per piante in vaso e per le risemine dei prati.

Dopo 2/4 mesi il composter produce materiale per concimare orti e piante

Il composter di Contarina

In tutti gli EcoSportelli si possono acquistare i composter di Contarina, realizzati riciclando la plastica recuperata dai contenitori dei rifiuti dismessi. Chi ama l'ambiente, infatti, non butta via niente. A seconda delle vostre esigenze potete scegliere tra quattro tipologie di composter che variano di capienza: 300, 400, 700 e 1.000 litri.
Per i nuovi aderenti al compostaggio domestico è previsto uno sconto sull'acquisto del composter.

Per informazioni: rivolgersi all'EcoSportello oppure chiamare il numero verde **800.07.66.11** da telefono fisso o il numero **0422.916500** da cellulare.

Apparecchiature elettriche ed elettroniche

I risultati dell'1 contro 1

L'acquisto di apparecchiature elettriche ed elettroniche, specialmente se di grandi dimensioni come lavatrici e frigoriferi, comporta sempre un'importante questione: che farsene di quelle vecchie?

Dal 18 giugno 2010 è attivo l'"1 contro 1": la famiglia che acquista un nuovo elettrodomestico può lasciare al negoziante o all'installatore quello vecchio, come previsto dalla normativa nazionale.

Il ritiro da parte del commerciante direttamente nel punto vendita è obbligatorio e gratuito nel caso in cui il prodotto nuovo sia della stessa tipologia di quello vecchio.

I negozianti, a loro volta, possono consegnare a 5 EcoCentri autorizzati i rifiuti domestici ritirati nell'"1 contro 1". Stessa cosa per gli installatori che dovessero vendere una nuova apparecchiatura sostituendo quella vecchia.

Negozianti e installatori per accedere gratuitamente all'EcoCentro devono:

- essere in regola con l'Iscrizione all'Albo Gestori Ambientali, con registrazione alla sezione RAEE
- registrarsi al Centro di Coordinamento Nazionale RAEE (www.cdcraee.it)
- contattare Contarina per prenotare lo scarico all'indirizzo raee@contarina.it

Nel caso il commerciante dovesse eliminare rifiuti elettrici ed elettronici non derivanti dall'"1 contro 1", può richiedere il servizio di Contarina per la raccolta di rifiuti speciali a pagamento.

I risultati della raccolta

A fronte del grande successo di adesione da parte dei negozi appartenenti alla grande distribuzione (ben 26 punti vendita), si riscontra ancora poca partecipazione da parte dei piccoli negozi (solamente 6).

Il materiale raccolto è costituito prevalentemente dai "Grandi Bianchi", come lavatrici, lavastoviglie, forni e da apparecchiature refrigeranti, quali frigoriferi, condizionatori e congelatori.

Quantità Raee (in pz.) da "1 contro 1" raccolti nel periodo settembre 2010 - luglio 2011

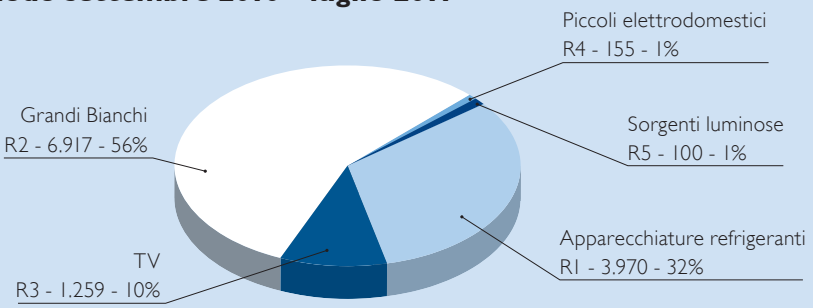

I virtuosi della differenziata

I cittadini sono i veri vincitori di "Comuni Ricicloni 2011"

Da sinistra: **Andrea Poggio,** Vice Direttore Generale Legambiente con la nostra delegazione (**Valentino Grespan**, Assessore di Breda di Piave - **Franco Bonesso**, Presidente del Consorzio Tv Tre - **Elena Basso**, Sindaco di Morgano - **Giuliano Pavanetto**, Presidente del Consorzio Priula, **Roberta Pozzobon**, Consigliere di San Biagio di Callalta - **Antonio Romeo**, Presidente del Consiglio Comunale di Montebelluna - **Riccardo Missiato**, Sindaco di Spresiano)

I veri premiati siete voi, i cittadini dei Comuni del territorio servito da Contarina SpA. E' infatti grazie al vostro impegno e alla vostra attenzione nella differenziazione dei rifiuti che i Consorzi Priula e Tv Tre, hanno ricevuto ancora una volta un riconoscimento di grande importanza in occasione dell'annuale premio nazionale "Comuni Ricicloni", organizzato da Legambiente e la cui cerimonia di premiazione si è svolta lo scorso luglio a Roma.

Entrambi i Consorzi sono risultati, per l'ennesima volta, tra i migliori a livello nazionale, cogliendo un prestigioso secondo e terzo posto nella sezione Cento di questi Consorzi.

Nella graduatoria dei Comuni sopra i 10 mila abitanti ben 13 delle prime 15 posizioni sono occupate da realtà servite da Contarina SpA.

I primi tre posti sono stati assegnati, nell'ordine, a Riese Pio X (Tv Tre), Carbonera (Priula) e Volpago del Montello (Priula); subito dietro Casale

sul Sile, Zero Branco, Preganziol, Paese e Silea.

Nella classifica dei Comuni al di sotto dei 10 mila abitanti spiccano Castello di Godego, Altivole, Breda di Piave e Maserada sul Piave.

Alla base di questo straordinario risultato ci sono dati inequivocabili: nel 2010 nel Consorzio Tv Tre si è raggiunta una percentuale di raccolta differenziata pari al 78,96%, con punte dell'84,24% a Monfumo, 84,05% a Maser, 83,73% a Fonte e 82,85% a Possagno.

Inoltre è fortemente diminuita la produzione di rifiuto secco non riciclabile, che l'anno scorso si è fermata a 77 chilogrammi annui per abitante, contro i 98 del 2009.

Cifre positive anche per il Priula, che registra una percentuale di raccolta differenziata record pari al 79,3%, il livello più alto mai raggiunto da un gruppo così numeroso di Comuni (sono 24).

Anche nel territorio del Consorzio Priula la produzione di rifiuto secco si è attestata a 77 chili a persona per anno, mentre la differenziata raggiunge numeri particolarmente significativi: 83,56% ad Arcade, 83,50% a Zenson di Piave, 83,07% a Morgano e 82,60% a Breda di Piave.

Nel territorio servito da Contarina differenziata quasi all'80%

CONSORZIO PRIULA

La percentuale di raccolta differenziata (dati 2000-2010)

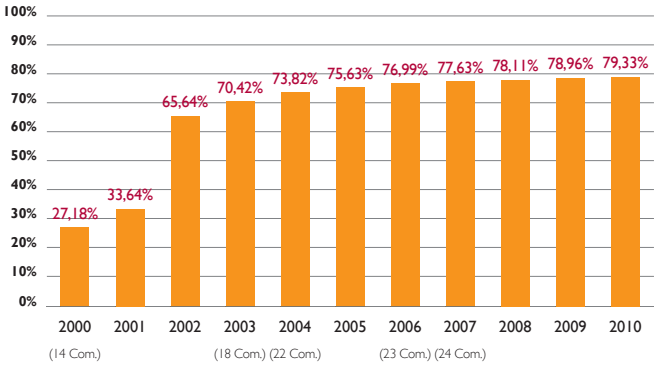

CONSORZIO TV TRE

La percentuale di raccolta differenziata (dati 2000-2010)

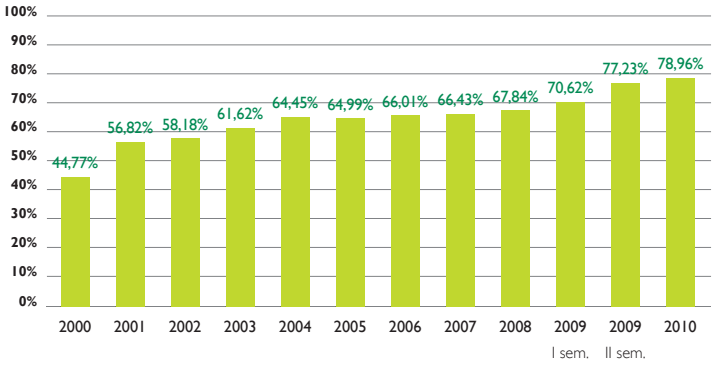

Differenziata: le buone pratiche nei condomini

Se la tradizione vuole che l'erba del vicino sia sempre più verde, non vuole di certo che i rifiuti del vicino siano più differenziati.

Mentre nelle case singole ognuno è chiamato responsabilmente a gestire i propri rifiuti e le mancanze e le disattenzioni sono facilmente imputabili al diretto interessato, nei condomini le dinamiche sono diverse.

Nel territorio gestito da Contarina sono presenti migliaia di condomini che, nella maggior parte, svolgono una corretta raccolta differenziata.

Solo alcuni presentano situazioni problematiche. L'esperienza maturata ha dimostrato che nel 90% dei casi sono i condòmini stessi che commettono errori.

I problemi più frequenti sono causati da diversi fattori:

- non tutti gli utenti che abitano nel condominio sono in regola con i contenitori (non hanno i bidoni oppure non li usano)
- non tutti gli utenti applicano correttamente le regole della raccolta differenziata
- i punti di esposizione dei contenitori non sono sempre idonei

Per risolvere il problema, in collaborazione con gli Amministratori condominiali, Contarina ha predisposto informative e cartelli sulla differenziazione dei rifiuti, anche in più lingue. Inoltre è possibile concordare sopralluoghi con i tecnici di Contarina e gli EcoVigili per verificare i servizi in uso, per valutare eventuali cambi di tipologie dei contenitori, per verificare gli abbandoni e l'idoneità delle piazzole ecologiche esistenti o per impostare dei punti di conferimento attrezzati.

E' anche possibile attivare un contratto rifiuti a nome del condominio stesso per conferire correttamente i rifiuti derivanti da pulizie, pubblicità e verde condominiale.

Ecco come evitare gli errori più frequenti:

- esporre i contenitori la sera prima del giorno di raccolta e ritirarli subito dopo lo svuotamento: il permanere di bidoni esposti per lunghi periodi può essere sanzionato e attira gli abbandoni
- non esporre materiale eccedente rispetto al contenitore in dotazione (se l'utente deve eliminare rifiuti che, per tipologia o dimensioni, non possono essere raccolti porta a porta può recarsi agli EcoCentri consortili)
- conferire i rifiuti utilizzando gli appositi contenitori o sacchetti (solo quando è prevista la raccolta con sacchetto specifico).

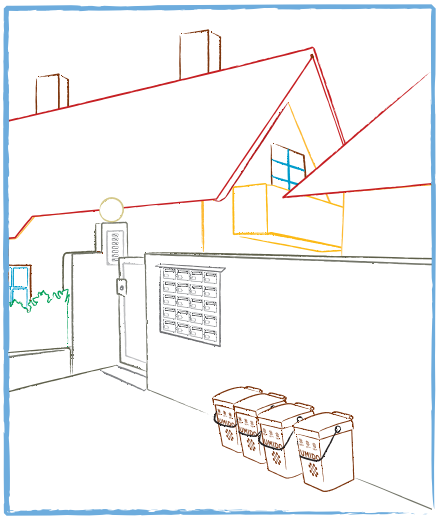

Amministratori e condòmini sono invitati a segnalare l'arrivo di nuovi utenti che non risultino dotati dei contenitori idonei: un conferimento scorretto di rifiuti da parte anche di un solo utente può essere imitato da altri.

Gli abitanti dei condomini devono inoltre ricordare che:

- la pulizia dei rifiuti abbandonati all'interno di proprietà private e nelle piazzole ecologiche definite è a carico del proprietario dell'area;
- Contarina esegue la pulizia a pagamento solo a seguito di una richiesta scritta da parte del condominio;
- l'abbandono di rifiuti, oltre a creare problematiche di carattere igienico-sanitario e a rilasciare sostanze nocive nell'ambiente, è un reato sanzionabile con multe salate.

Cosa fare quando si vede un rifiuto abbandonato

La piena adesione dei cittadini alla "filosofia" che sta alla base della raccolta differenziata porta a porta ha condotto non solo il territorio servito da Contarina SpA all'avanguardia nelle buone pratiche ambientali, ma anche ad una sostanziale eliminazione del problema dell'abbandono dei rifiuti.

Nel territorio servito da Contarina il fenomeno è praticamente quasi inesistente, la nostra realtà è sicuramente molto lontana da quanto ci viene spesso descritto dai giornali e in televisione.

La percentuale di rifiuto abbandonato è infatti pari a meno dello 0,5% del totale dei rifiuti raccolti da Contarina nel territorio dei due Consorzi.

Nel corso del 2011 il rifiuto procapite derivante dagli abbandoni nel nostro territorio è stato in media di 0,15 kg/abitante per mese, un dato sostanzialmente in linea con quello del 2010. Anche se marginali, queste sono situazioni che bisogna continuare a contrastare, anche grazie alla collaborazione e all'aiuto dei cittadini.

Nel territorio servito da Contarina SpA il rifiuto abbandonato viene raccolto dai Netturbini di Quartiere sulla base delle indicazioni date dagli EcoVigili, figure preposte alle attività di vigilanza del territorio dei Consorzi.

Gli EcoVigili effettuano non solo controlli sui sacchetti abbandonati ma possono anche, quando questo sia ovviamente possibile, applicare sanzioni a chi abbandona i rifiuti nel territorio.

A supporto della vigilanza svolta dai Consorzi, i cittadini possono a loro volta segnalare la presenza di rifiuto abbandonato: recandosi all'EcoSportello oppure chiamando il numero verde **800.07.66.11** (solo da telefono fisso) o il numero **0422 916500** (da cellulare).
L'ambiente in cui viviamo è la nostra casa, insieme possiamo proteggerlo meglio.

Raccolta rifiuti: tutte le indicazioni sui sacchetti

Quali sacchetti posso utilizzare per raccogliere i rifiuti?
Questa è una delle domande più frequenti sulla raccolta differenziata.

Per il rifiuto umido è necessario utilizzare i sacchetti compostabili consegnati all'EcoSportello.

Per gli utenti del Consorzio Tv Tre: se avete in casa sacchetti trasparenti con il vecchio logo del Consorzio, potete continuare ad utilizzarli per raccogliere i rifiuti nel contenitore del secco non riciclabile.

I sacchetti in plastica per la raccolta dell'umido invece non sono assolutamente più utilizzabili non essendo compostabili. I sacchetti adeguati per la raccolta dei rifiuti vengono distribuiti gratuitamente presso tutti gli EcoSportelli di Contarina SpA.

Ogni utenza domestica può ritirare gratuitamente, una quantità di sacchetti stabilita dal Regolamento, per le famiglie numerose sono previsti dei bonus aggiuntivi.

Per le utenze non domestiche, invece, il numero di sacchetti fornito gratuitamente varia in base al volume dei contenitori.

Ogni anno inizia un nuovo conteggio dei sacchetti, quelli non ritirati non si accumulano per l'anno seguente.

Si ricorda inoltre che i sacchetti dell'umido si deteriorano con il tempo diventando meno resistenti, per questo si consiglia di non fare troppe scorte, è meglio ritirarli all'EcoSportello man mano che finiscono.

Quando termina la fornitura gratuita prevista per l'anno in corso, è possibile comunque ritirare presso gli EcoSportelli dei sacchetti a pagamento.

Contarina SpA emette per tale acquisto una fattura da pagare tramite bonifico o bollettino postale.

Arriva il Natale!!!

Ciao cari amici!
Brrrr…ora che è arrivato l'inverno, fa proprio freddo!
Avete tirato fuori i maglioni di lana e le giacche a vento?
Per fortuna io sono al calduccio nella mia tana!

Anche se non posso uscire, ho sempre tante cose da fare:
adesso sto costruendo un oggetto originale da regalare ai miei amici
per Natale e lo sto facendo tutto da solo con le mie zampette!

Riccio Spiccio

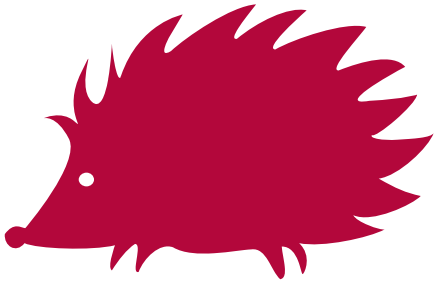

Con una lattina...

Sfogliando libri e giornali ho trovato tante idee interessanti per costruire in casa dei piccoli regali natalizi.
Quella che mi è piaciuta di più è stata la renna costruita con una lattina:
assomiglia proprio al mio amico Rodolfo, una giovane renna che vive nella lontana Lapponia.

Per realizzarla ho preso una lattina delle bibite, l'ho schiacciata
facendo attenzione a non tagliarmi, e l'ho dipinta con tempera
marrone mescolata con colla vinilica. Poi con dei ritagli
di cartoncino colorato, ho fatto gli occhi, il naso e le corna
che ho attaccato alla lattina con la colla.

E' semplicissima da costruire, provateci anche voi!

Il labirinto di Riccio Spiccio

Riccio Spiccio vuole uscire dal labirinto, ma si è accorto che ci sono tanti rifiuti abbandonati.
Aiutalo a raccoglierli! Le iniziali dei nomi dei rifiuti formano una parola: riesci a trovarla? Inserisci qui sotto le iniziali dei rifiuti che trovi, facendo attenzione a metterle nell'ordine giusto.
Manda la soluzione a **ricciospiccio@contarina.it** e non dimenticarti di scrivere il tuo nome e dove abiti.

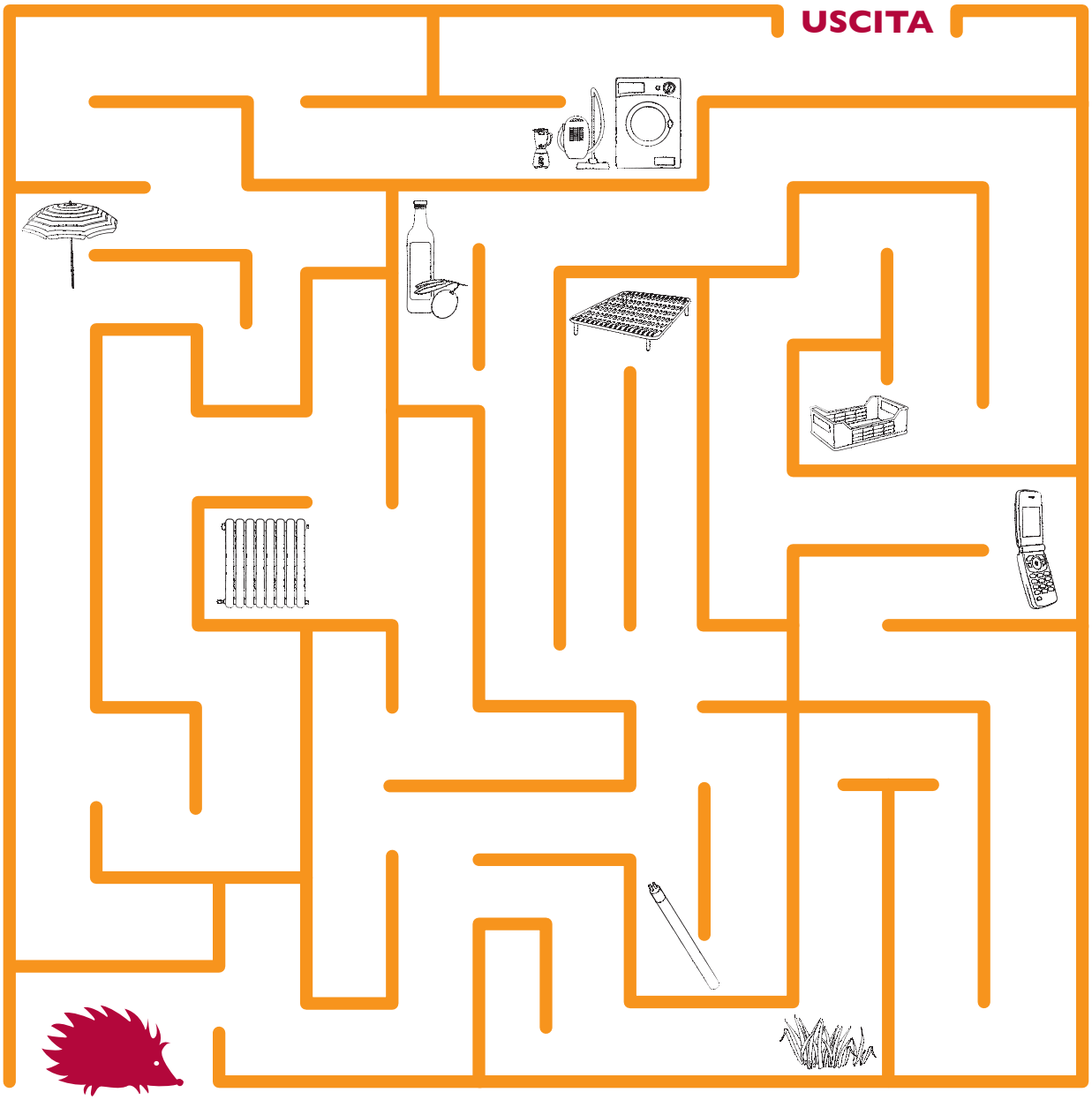

A scuola di educazione ambientale

Non c'è dubbio che per abituare la nostra società alla cultura della differenziata e al rispetto per l'ambiente, è fondamentale partire educando le nuove generazioni.

Anche durante l'anno scolastico 2010-2011 Contarina si è impegnata nel progetto di educazione ambientale "Il futuro dei rifiuti nelle nostre mani", rivolto alle scuole dei Consorzi Priula e Tv Tre.

Insieme ad alunni, insegnanti e collaboratori scolastici, sono stati trattati i temi dello sviluppo sostenibile e della questione dei rifiuti, per imparare a rispettare l'ambiente e fare una buona raccolta differenziata.

Il progetto ha ottenuto adesioni record: circa 1.400 interventi educativi con oltre 13.000 alunni di età compresa tra i 5 e i 18 anni, appartenenti a 137 scuole del territorio; 85 insegnanti coinvolti nel corso di formazione sull'educazione ambientale e lo sviluppo sostenibile e circa 200 adesioni del personale ATA agli incontri formativi sulle regole della raccolta differenziata.

Il progetto continua anche per l'anno scolastico 2011-2012.

Durante lo scorso mese di settembre, gli insegnanti delle scuole del territorio servito da Contarina hanno partecipato all'annuale corso di formazione a loro dedicato in cui è stato possibile approfondire e confrontarsi su tematiche ed esperienze legate all'educazione ambientale. Le attività si sono concluse realizzando alcuni laboratori di recupero creativo differenziati a seconda del grado di scuola di provenienza, a cui è seguita la visita all'impianto di compostaggio del rifiuto umido e vegetale di Trevignano.

Per maggiori informazioni è possibile visitare i siti **www.tvtre.it** e **www.consorziopriula.it** alla pagina "Scuole" o chiamare il **numero verde 800.07.66.11**, solo da telefono fisso (chiamata gratuita) o il numero **0422 916500**, da cellulare (chiamata a pagamento)

Contarina nelle scuole con alunni e insegnanti

I progetti innovativi dei nostri ragazzi

Nel corso dell'anno scolastico 2010-2011 alcune scuole hanno sviluppato diversi progetti legati alla gestione dei rifiuti e alla sostenibilità ambientale.

L'Istituto Agrario "D. Sartor" di Castelfranco Veneto, ad esempio, con il sostegno della Provincia di Treviso, ha realizzato il progetto "RieCO2" per misurare l'impronta ecologica degli studenti e delle loro famiglie. L'impronta ecologica calcola quanta superficie terrestre è necessaria per produrre i beni che consumiamo e per assimilare i rifiuti che produciamo.

Le 5 classi coinvolte con il supporto degli insegnanti hanno registrato mensilmente i consumi energetici di cibo e acqua e la produzione di rifiuti delle loro famiglie.

Questo ha permesso di quantificare l'impronta ecologica e i chili di CO_2 equivalenti emessi annualmente.

I risultati hanno evidenziato che l'impronta ecologica dell'Istituto è in linea con l'impronta ecologica degli Italiani, che equivale a 3,11 ettari per abitante (dati 2006). Per quanto riguarda il tema della raccolta differenziata una soluzione pratica è nata dal lavoro dell'Istituto Tecnico "A. Martini" di Castelfranco Veneto. Gli studenti hanno realizzato degli originali impila-bicchieri posizionati accanto ad ogni distributore automatico per differenziare meglio questo tipo di rifiuto e ridurne il volume.

Con il riciclo si sceglie la vita

Lo scorso maggio, a Falzè di Trevignano, lo spettacolo di Luca Pagliari

Educare, informare e sensibilizzare al riciclo attraverso una storia teatrale.

Questo è l'obiettivo dello spettacolo "Una scelta di vita", organizzato e realizzato da Comieco (Consorzio Nazionale Recupero e Riciclo degli Imballaggi a base Cellulosica) che nel maggio scorso, grazie alla collaborazione con il Comune di Trevignano, Contarina SpA, Consorzio Priula e Tv Tre, ha fatto tappa a Falzè di Trevignano.

Lo spettacolo è iniziato davanti ad un pubblico numeroso e molto coinvolto, composto sia da adulti che da ragazzi. L'autore e presentatore Luca Pagliari ha accompagnato gli spettatori in un viaggio tra racconti e video che hanno mostrato le conseguenze sull'ambiente dei nostri comportamenti.

"Una scelta di vita" è la storia di una scatola di cartone, che viene seguita nei due percorsi possibili: quello che la trasforma in rifiuto avviato alla discarica e quello "virtuoso", che passando dalla raccolta differenziata e dal riciclo la riporta a nuova vita.

Questa iniziativa di Comieco assume un significato particolare per i cittadini dei Comuni gestiti da Contarina SpA. Nel 2010, infatti, sono state raccolte oltre 24 mila tonnellate di carta e cartone nel nostro territorio, con un incremento del 32% rispetto all'anno precedente e una raccolta differenziata di carta e cartone media procapite pari a 53 chilogrammi per abitante (fonte: dati Comieco 2010).

Un risultato di assoluta eccellenza.

Famiglia EcoSostenibile

Una mano alle famiglie e una all'ambiente

Contarina ha messo in atto un progetto che prevede un aiuto concreto per le famiglie nella gestione dei rifiuti costituiti da pannolini per bambini e pannoloni per persone in situazioni di disagio. Questi rifiuti, che vanno nel secco non riciclabile, sono costosi da smaltire e hanno un forte impatto ambientale.

Le famiglie con persone che fanno uso di pannoloni per incontinenti (o altri tipi di materiale sanitario come sacche per dializzati e stomatizzati, cateteri, ecc.) possono richiedere un'agevolazione per il conferimento di questi rifiuti, presentando la richiesta presso l'Ufficio Servizi Sociali del proprio Comune.

Chi ha diritto all'agevolazione può ritirare all'EcoSportello un contenitore del secco non riciclabile specifico dove gettare esclusivamente i rifiuti derivanti dal disagio sanitario, il cui svuotamento viene scontato del 50%. Se il nucleo famigliare ha un ISEE inferiore ai 18.000 euro lo sconto è del 66% (per le famiglie con due persone in situazioni di disagio il limite ISEE sale a 36.000 euro).

Le famiglie con bambini da 0 a 2 anni e 6 mesi sono le altre beneficiarie dell'iniziativa. I bambini, infatti, consumano circa 5.000 pannolini nei primi tre anni di vita, per un totale stimato di quasi 1.000 kg di rifiuti, che impiegano quasi 5 secoli per degradarsi (fonte: www.edana.org). Chi nasce, quindi, lascia in eredità ai posteri una piccola montagnola di pannolini.

Per questo Contarina offre a queste famiglie degli incentivi sui pannolini lavabili. Nel Consorzio Priula le famiglie che hanno acquistato un kit di pannolini lavabili dopo il primo maggio 2011 hanno diritto ad un rimborso del 50% per la spesa sostenuta (compresa tra un minimo di 100,00 euro fino a un massimo di 400,00 euro). Il rimborso si ottiene presentando un'unica ricevuta di pagamento con indicazione specifica del prodotto acquistato o con dichiarazione del negoziante che attesti la vendita del kit di pannolini.

Le famiglie del Consorzio Tv Tre, invece, possono acquistare il kit di pannolini lavabili scontato direttamente all'EcoSportello. Anche le famiglie con bambini fino a 2 anni e 6 mesi possono richiedere un contenitore del secco non riciclabile specifico per gettare esclusivamente i pannolini; si può ritirare all'EcoSportello e gli svuotamenti sono scontati del 50%.

Non solo. Visto che prevenire i rifiuti è la filosofia che sta alla base dell'attività di Contarina, presso gli EcoSportelli è possibile acquistare a metà prezzo la seggiolina-vasino che permette di educare prima e in modo "giocoso" il bambino al controllo dei suoi bisogni fisiologici. Meno pannolini, meno rifiuti, meno spese per mamma e papà.

Per informazioni:
rivolgiti all'EcoSportello
oppure chiama il numero verde
800.07.66.11 da telefono fisso
o il numero **0422.916500**
da cellulare.

Con Contarina gli eventi diventano ecosostenibili

Sagre e feste sono occasioni importanti per vivere con gioia il territorio, ma sono anche momenti di grande produzione di rifiuti, che a volte non vengono differenziati.

Tali rifiuti sono classificati come urbani e vanno pertanto consegnati al servizio pubblico.

A questo proposito è partito il progetto "Evento EcoSostenibile", un'iniziativa targata Contarina, con il supporto dei Consorzi Priula e Tv Tre, pensata per chi vuole organizzare eventi e manifestazioni e lo vuole fare a basso impatto ambientale.

Chi aderisce si impegna a limitare la produzione di secco non riciclabile con attività di prevenzione e riduzione dei rifiuti, attraverso l'uso di stoviglie lavabili o compostabili, la diffusione del vuoto a rendere e la raccolta differenziata.

Gli organizzatori possono usufruire di un servizio personalizzato a seconda delle dimensioni dell'evento e della tipologia di stoviglie utilizzate (lavabili, compostabili o usa e getta in plastica).

Nel territorio servito da Contarina, inoltre, la raccolta di eventuali stoviglie usa e getta in plastica - che possono essere raccolte separatamente e riciclate - può avvenire direttamente in loco con appositi contenitori forniti per l'occasione.

Comodità ed ecosostenibilità, ma non solo. Gli organizzatori degli eventi "virtuosi" godono di una tariffa agevolata per la gestione dei rifiuti: grazie a Contarina, possiamo fare festa in modo ecosostenibile!

Per informazioni: rivolgiti all'EcoSportello oppure chiama il numero verde **800.07.66.11** da telefono fisso o il numero **0422.916500** da cellulare.

Il Mercatino del Riuso

A chi non capita, magari riordinando la soffitta o la cantina, di trovare una montagna di oggetti di cui ci si vorrebbe liberare, ma che dispiace gettare? Libri, mobili, vestiti e quant'altro si possono portare al Mercatino del Riuso, aperto ogni giovedì e sabato dalle 8.30 alle 12.30 e dalle 14.30 alle 18.30 in via della Pace 44 a Cornuda.

La Comunità Emmaus di Treviso, attiva dal 2008 e parte del movimento internazionale fondato dall'Abbè Pierre nel 1949, organizza con successo questo particolare e intelligente mercatino in cui chiunque può donare gli oggetti che non utilizza più, ma che possono essere recuperati e utilizzati ancora.

Il materiale può essere consegnato al Mercatino oppure viene ritirato gratuitamente a domicilio dai volontari della Comunità, che rilasciano una ricevuta di donazione.

Il ricavato della vendita serve per il mantenimento della Comunità e per sostenere le azioni di solidarietà che realizza nel territorio.

Il Mercatino del Riuso: un ottimo modo per fare spazio in casa senza creare ulteriori rifiuti.

Per ritiri e informazioni:
chiama il numero **0423.665489**
oppure **340.7535713**
e-mail: treviso@emmaus.it
www.emmaus.it

Differenziare correttamente

A chi non capita di rimanere qualche secondo in piedi, fissando i contenitori della raccolta differenziata, contemplando il rifiuto appena prodotto, chiedendosi dove depositarlo? E a volte la scelta effettuata è sbagliata.

Contarina periodicamente controlla attraverso accurate analisi la qualità dei rifiuti raccolti poiché, se la differenziazione è errata, aumenta la difficoltà di trattare i rifiuti e talvolta diventa impossibile avviarli al riciclo.

Le ultime analisi hanno mostrato che nel rifiuto secco non riciclabile vengono gettati ancora molti rifiuti che, se messi nel contenitore giusto, verrebbero recuperati, come:

- scarti di cibo, bucce di frutta e verdura, fazzoletti usati, tovaglioli o carta da cucina sporca (vanno invece nel contenitore dell'umido)
- carta asciugamani pulita, cartoni per bevande e contenitori Tetra Pak (vanno nel contenitore della carta)
- sacchetti di plastica puliti e involucri in plastica di caramelle puliti (per il Consorzio Tv Tre vanno gettati con gli imballaggi in plastica e lattine, mentre per il Consorzio Priula vanno messi nel sacco azzurro e portati all'EcoCentro)

Inoltre da quest'anno è possibile evitare di mettere le stoviglie usa e getta di plastica nel secco non riciclabile, portandole presso l'EcoCentro dove vengono raccolte in un apposito contenitore.

Separare con attenzione i rifiuti e utilizzare i contenitori corretti consente di diminuire la quantità di rifiuto secco prodotto.

In caso di dubbi, per realizzare una buona raccolta differenziata, è importante consultare le indicazioni presenti nell'EcoCalendario o nei siti dei Consorzi.

In questo modo si possono fare meno svuotamenti con un beneficio, oltre che per l'ambiente, anche per le proprie tasche.

La raccolta delle stoviglie "usa e ricicla" in plastica

Seguendo alcune piccole accortezze, le stoviglie usa e getta in plastica, in particolare quelle in polistirene, possono essere completamente recuperate e riciclate per fare nuovi prodotti.

Le stoviglie possono essere portate all'EcoCentro o, in casi particolari, vengono raccolte a domicilio in appositi contenitori con l'adesivo viola.

Per poterle recuperare, le stoviglie devono essere:

- in plastica, preferibilmente in polistirene. Per riconoscere se sono in polistirene, bisogna controllare se hanno uno dei seguenti simboli

- pulite dai residui di cibo (da gettare nell'umido) o da altri rifiuti
- impilate per guadagnare spazio
- sfuse, vanno gettate nei contenitori senza i sacchi

Chi aderisce a questa raccolta deve fare attenzione a non gettare insieme ai bicchieri, alle posate e ai piatti, anche altro materiale come tovaglioli di carta, buste di plastica, stecchi del gelato, bustine dello zucchero e quant'altro possa trovarsi nella tavola.

Prestare attenzione a questi dettagli è fondamentale per rendere efficace la differenziazione.

Tutti i simboli del riciclaggio

I produttori indicano sugli imballaggi le caratteristiche del materiale di cui sono fatti per facilitarne la corretta separazione quando diventano rifiuti. È interessante, quindi, sapere cosa rappresentano questi simboli internazionali che possono essere liberi o racchiusi in un esagono, in un cerchio o in un triangolo (in un quadrato nel caso di rifiuti che contengono sostanze pericolose).

	Questo simbolo si trova sui prodotti e gli imballaggi definiti riciclabili o in materiale riciclato dal produttore stesso. Tale dichiarazione non è verificata da organismi indipendenti.
1 PET 2 HDPE 3 PVC 4 LDPE 5 PP 6 PS	**Tre frecce che si inseguono** - si trovano negli imballaggi in plastica. Il numero o le lettere all'interno del triangolo indicano la natura del materiale. I più comuni numeri e abbreviazioni sono: **1 - PET:** polietilentereftalato **2 - HDPE:** polietilene ad alta densità - **3 - PVC:** polivinilcloruro **4 - LDPE:** polietilene a bassa densità - **5 - PP:** polipropilene - **6 - PS:** polistirolo o polistirene
	Esagono - si trova sugli imballaggi per i liquidi come bottiglie, barattoli, vasi, scatole e qualsiasi altro involucro sigillato di vetro, metallo, plastica, carta e loro combinazioni. Al suo interno viene inserita la sigla che identifica il materiale.
CA CA PI PI	**CA, PI** è la sigla che indica gli accoppiamenti di materiali di diverso tipo non separabili, ad esempio carta-plastica, plastica-alluminio, carta-alluminio, (come i cartoni del latte o dei succhi di frutta, ma anche la carta dei salumi, del pollo arrosto, le confezioni del caffè, alcune bustine per medicine ecc.).
AL AL	**AL** è il simbolo dell'alluminio, il metallo utilizzato per la produzione di lattine, scatolette e contenitori per alimenti e non, bombolette spray ecc. ed è riciclabile.
ACC ACC	**ACC** è il simbolo della banda stagnata. La banda stagnata è utilizzata per la produzione di molti contenitori e scatolette per alimenti e non, bombolette spray ecc. ed è riciclabile.
VE	**VE** è il simbolo del vetro. Utilizzato per la produzione di bottiglie, barattoli e contenitori vari. E' riciclabile.

Simboli e figure che i produttori degli imballaggi mettono come informazioni aggiuntive sul prodotto

FSC	**Forest Steward Council (FSC)** - è il marchio che identifica prodotti contenenti legno proveniente da foreste gestite in maniera corretta e responsabile, secondo rigorosi standard ambientali, sociali ed economici.
DER GRÜNE PUNKT	**Il Punto Verde o Der Grune Punk** - il logo indica che il produttore finanzia e aderisce al sistema di gestione degli imballaggi del suo paese.
	"Non disperdere nell'ambiente dopo l'uso" - è il simbolo riportato in quasi tutti i contenitori e gli imballaggi. Il suo significato è molto importante, ricorda che i rifiuti non vanno abbandonati nell'ambiente ma gettati negli appositi contenitori.
	Ecolabel - è l'unico marchio ufficiale in Europa per la qualità ecologica. Il prodotto che lo riporta è stato ottenuto con ridotto impatto ambientale in ogni fase del suo ciclo di vita (produzione, imballaggio, distribuzione, utilizzo, smaltimento).
	Rifiuti di apparecchiature elettriche ed elettroniche (RAEE) - questo simbolo indica che il prodotto non deve essere gettato tra i rifiuti generici, ma raccolto a parte per operazioni di riciclaggio o smaltimento a prova di legge.

Rifiuti sanitari e similari

Costi e modalità del servizio unico provinciale

Dal primo luglio 2011 ha preso il via il servizio unico provinciale per la raccolta dei rifiuti sanitari e similari, riservato a tutte le strutture sanitarie e alle utenze che producono rifiuti a rischio infettivo.

Grazie ad un accordo con il Consorzio CIT, che raggruppa i Comuni della parte orientale della Provincia di Treviso, vengono garantiti prezzi uniformi e contenuti su tutto il territorio provinciale a strutture come case di riposo, ambulatori medici, dentisti e veterinari.

Possono usufruire del servizio anche le utenze che, pur non essendo strutture sanitarie, producono rifiuti come aghi, lamette, ecc. (ad esempio estetisti ed acconciatori).

Le oltre 700 utenze aderenti pagano una tariffa che varia a seconda della frequenza della raccolta e delle quantità prodotte.

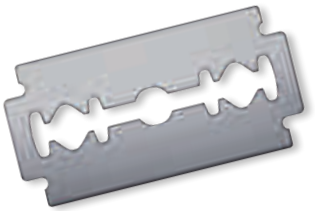

Costo di una raccolta in funzione della frequenza (IVA al 21% esclusa)

Frequenza	Costo raccolta
Annuale (1 int./anno)	**40,00 €**
Semestrale (2 int./anno)	**40,00 €**
Trimestrale (4 int./anno)	**35,00 €**
Bimestrale (6 int./anno)	**35,00 €**
Mensile (12 int./anno)	**30,00 €**
Quindicinale (26 int./anno)	**25,00 €**
Settimanale (52 int./anno)	**25,00 €**

Per informazioni:
Ufficio Servizi Integrativi
0422.916692
dal lun. al ven. 9.00 - 12.00
e-mail: **sanitari@contarina.it**
oppure n. verde **800.07.66.11**
(solo da telefono fisso) o numero
0422.916500 (da cellulare)

Nuove modalità di pagamento dei bollettini di Contarina SpA

Tutti i bollettini allegati alle fatture emesse da Contarina SpA si possono pagare con le seguenti nuove modalità:

• **presso gli sportelli** della Banca Popolare di Verona con la commissione di 0,40 € anzichè di 1,10 € richiesta dal servizio postale

• **tramite il servizio on line** di BancoPosta, le carte di credito VISA e MasterCard e la carta prepagata Postepay
Dopo la registrazione al sito **www.poste.it** per pagare i bollettini basta collegarsi a **www.poste.it/privati/**,
accedere alla sezione Servizi Online, cliccare sul tasto bollettino e seguire le istruzioni disponibili nella sezione Informati.

Consorzio Intercomunale Priula

Fontane di Villorba - Treviso - Via Donatori di Sangue, 1 - P.IVA 02044990261

Bilancio al 31.12.2010 - ai sensi di legge (art. 6 legge 67/1987)

		31.12.2010	31.12.2009
STATO PATRIMONIALE - ATTIVO			
A	**CRED. VERSO SOCI PER VERSAMENTI**	**0**	**38.553**
	IMMOBILIZZAZIONI		
	Immobilizzazioni Immateriali Nette	1.655.887	1.394.117
	Immobilizzazioni Materiali Nette	1.164.287	1.217.321
	Immobilizzazioni Finanziarie	2.652.960	3.006.755
B	**TOTALE IMMOBILIZZAZIONI**	**5.473.134**	**5.618.193**
	ATTIVO CIRCOLANTE		
	Crediti	14.006.579	16.073.669
	Disponibilità liquide	89.015	145.092
C	**TOTALE ATTIVO CIRCOLANTE**	**14.095.594**	**16.218.761**
D	**RATEI E RISCONTI**	**90.609**	**78.575**
	TOTALE ATTIVO	**19.659.337**	**21.954.082**
STATO PATRIMONIALE - PASSIVO			
	PATRIMONIO NETTO		
	Capitale	1.323.967	1.299.297
	Riserve	493.522	400.127
	Fondo finanziamento e sviluppo investimenti	2.163.779	2.118.029
	Utile (perdita) dell'esercizio	332.079	48.161
A	**TOTALE PATRIMONIO NETTO**	**4.313.347**	**3.865.614**
B	**FONDI PER RISCHI ED ONERI**	**355.810**	**538.788**
C	**TRATTAMENTO DI FINE RAPPORTO LAVORO**	**637.274**	**579.791**
D	**DEBITI**		
	debiti verso banche	3.987.843	2.955.638
	acconti	1.842	350.000
	debiti verso fornitori	1.497.113	1.770.409
	debiti verso imprese controllate	7.873.436	9.994.921
	debiti tributari	648.413	1.026.301
	debiti vs. istituti di previd. e di sicurezza sociale	85.297	145.791
	altri debiti	278.791	232.103
D	**TOTALE DEBITI**	**14.372.735**	**16.475.163**
E	**RATEI E RISCONTI**	**187.624**	**494.726**
	TOTALE PASSIVO	**19.866.790**	**21.954.082**
	CONTI D'ORDINE	**1.700.918**	**164.232**
CONTO ECONOMICO			
	Ricavi delle vendite e delle prestazioni	32.931.918	32.684.671
	Variazioni per rimanenze finali	158.072	-
	Altri ricavi	1.997.464	1.767.298
A	**TOTALE VALORE DELLA PRODUZIONE**	**35.087.454**	**34.451.969**
	Costi per materie prime, suss., di consumo, merci	843.663	735.851
	Costi per servizi	29.870.508	29.236.307
	Costiper godimento di beni di terzi	257.466	186.871
	Costi per il personale	2.222.146	2.174.765
	Ammortamenti e svalutazioni	1.386.659	1.190.538
	Variazioni per rimanenze finali	**(49.381)**	-
	Altri accantonamenti	50.000	130.000
	Oneri diversi di gestione	490.916	170.213
B	**TOTALE COSTI DELLA PRODUZIONE**	**35.071.977**	**33.824.545**
	DIFFERENZA TRA VALORE E COSTI DELLA PRODUZIONE	**15.477**	**627.424**
	Proventi da partecipazioni	766.205	-
	Altri proventi finanziari	243.067	137.916
	'Interessi ed altri oneri finanziari	170.573	221.675
C	**TOTALE PROVENTI ED ONERI FINANZIARI**	**838.699**	**(83.759)**
D	**TOTALE DELLE RETTIFICHE**		
	Svalutazioni di partecipazioni	0	0
E	**PROVENTI ED ONERI STRAORDINARI**	**0**	**0**
	RISULTATO PRIMA DELLE IMPOSTE	**854.176**	**543.665**
	Imposte sul reddito dell'esercizio	522.097	495.504
	UTILE (PERDITA) DELL'ESERCIZIO	**332.079**	**48.161**

CONTARINA SPA

Insieme a te, per l'ambiente

Per informazioni, segnalazioni o problemi i cittadini possono:

- recarsi in qualsiasi EcoSportello
  (per orari e indirizzi visitare il sito **www.consorziopriula.it/ecosportelli.php**
  o il sito **www.tvtre.it/servizi_ecosportelli.php**)

- contattare dal lunedì al venerdì dalle 8.30 alle 18.00 e il sabato dalle 8.30 alle 13.00
  - il **numero verde 800.07.66.11**, solo da telefono fisso, chiamata gratuita
  - il numero 0422 916500, da cellulare, chiamata a pagamento

- consultare i siti **www.consorziopriula.it** e **www.tvtre.it**

- **inviare un fax al numero 0422 725703**

PARTNER:

CONSORZIO TV TRE

CONSORZIO PRIULA

Mater-Bi®

Dal 1989 i ricercatori Novamont lavorano ad un ambizioso progetto che unisce industria, chimica, agricoltura e ambiente: “Chimica vivente per la qualità della vita”. Obiettivo: la creazione di prodotti a basso impatto ambientale. Dalla ricerca Novamont la nuova bioplastica Mater-Bi®.

Mater-Bi® è una famiglia di materiali completamente biodegradabili e compostabili, contenenti materie prime di origine rinnovabile come l’amido e sostanze derivate da oli vegetali. Mater-Bi® ha le stesse prestazioni delle plastiche tradizionali, ma richiede meno energia, contribuisce alla riduzione dell’effetto serra e alla fine del suo ciclo vitale si trasforma in fertile humus. Il sogno di tutti diventa realtà.

Novamont

Chimica Vivente per la Qualità della Vita.

www.novamont.com

Europäisches Patentamt
European Patent Office
Office européen des brevets

Inventore dell’anno 2007

Mater-Bi®: biodegradabilità e compostabilità certificate.

compostable | OK compost VINÇOTTE | HOME OK compost VINÇOTTE | COMPOSTABLE | compostabile CIC | UNI iip | UNI

CONTARINA
SPA

PARTNER

CONSORZIO PRIULA

CONSORZIO TV TRE

CiAl Consorzio Imballaggi Alluminio

cial.it

EMAS
GESTIONE AMBIENTALE VERIFICATA
reg. n. I-000492

Per più approfondite informazioni sulla corretta raccolta differenziata visita i siti
www.consorziopriula.it
www.tvtre.it

raccolta differenziata **alluminio** 100% riciclabile

lattine per bevande

vaschette per alimenti

foglio sottile per alimenti, coperchi dello yogurt e foglio per il cioccolato

scatolette per carne, pesce, legumi e creme spalmabili

bombolette spray per panna, lacca, schiuma e deodoranti

tubetti per conserve, creme e cosmetici

LA RACCOLTA DIFFERENZIATA DELL'ALLUMINIO NEL TERRITORIO CONTARINA

Nel territorio servito da Contarina SpA è attiva la raccolta differenziata porta a porta degli imballaggi in alluminio.

Nei Comuni del Consorzio Priula, gli imballaggi in alluminio vengono raccolti, insieme a quelli in plastica e al vetro, nel contenitore blu.

Nei Comuni del Consorzio Tv Tre, invece, gli imballaggi in alluminio vengono raccolti, insieme a quelli in plastica, nel sacco o nel contenitore azzurro.

Dopo la raccolta differenziata, l'alluminio viene selezionato e portato in fonderia dove può rinascere infinite volte, diventando nuovi oggetti di uso comune: biciclette, parti di automobili, componenti d'arredo e per l'edilizia, utensili da cucina, lampade e tanto altro ancora.

Grazie alla raccolta fatta da circa 45 milioni di cittadini italiani in oltre 5.500 Comuni, fra i quali i 49 Comuni serviti da Contarina SpA, l'Italia è leader in Europa per il riciclo degli imballaggi in alluminio.